

Notice de Pose : Tringle à rideau type chemin de fer

Avant de commencer :

Vérifier qu'aucun obstacle ne perturbera le bon fonctionnement de la tringle ainsi que son encombrement (poignée de fenêtre, ouverture de fenêtre, aération de fenêtre).

Les différentes configurations de tringles à rideau n'ont aucune incidence sur la façon de poser la tringle, ainsi une tringle avec cordon se pose de la même manière qu'une tringle manuelle.

➤ Tringle à rideau RECTANGLE

Contenu standard :

1. Une tringle à rideau préassemblée
 2.
 - Supports de fixation plafond
- Ou
- Équerres de fixation murale

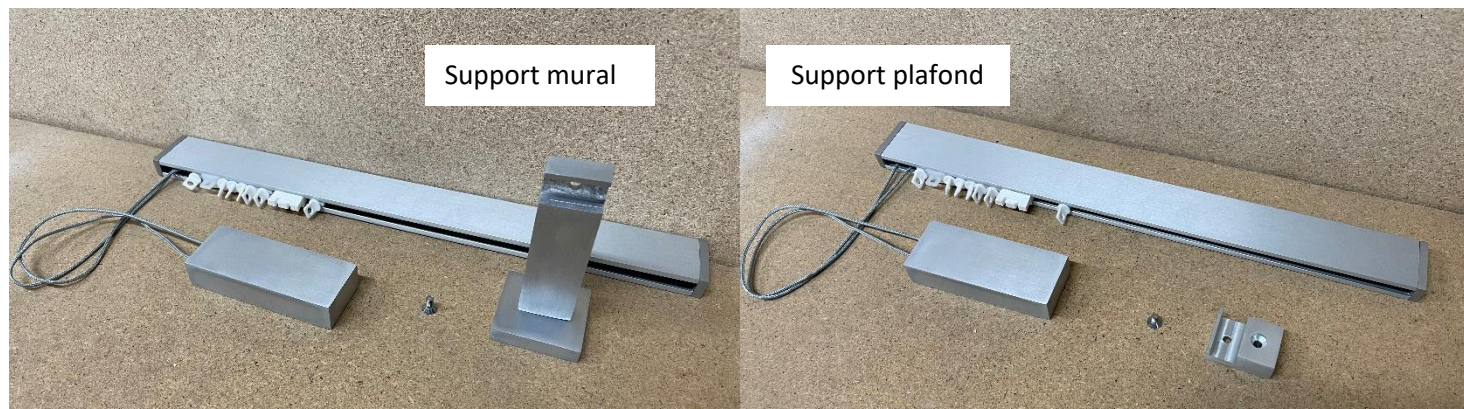

✓ Pose plafond

1^{ère} étape : Fixer les supports sur la tringle

Sur la partie supérieure de la tringle se trouve des plaques de serrage de vis (le nombre étant



proportionnel au nombre de support fournis).



Notice de Pose : Tringle à rideau type chemin de fer

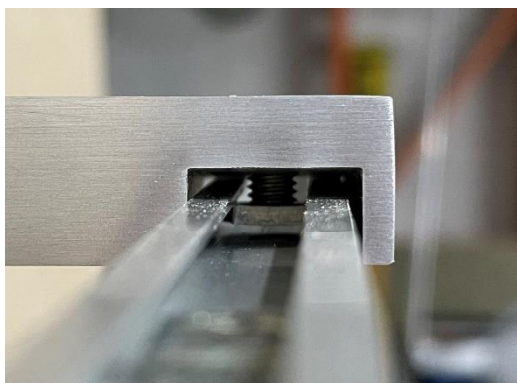

Le support plafond vient se positionner entre la plaque de serrage et la vis du côté creusé du support.

Cette étape est à réaliser avant de fixer le support au plafond.

2^{ème} étape : fixer les supports au plafond



Une fois les supports installés sur la tringle, il faut fixer les supports au plafond avec une vis.



Utiliser une visserie adaptée au type de mur aidera à installer la tringle correctement.

La tringle est maintenant installée et prête à accueillir le rideau

✓ Pose murale

1^{ère} étape : fixer les supports au mur

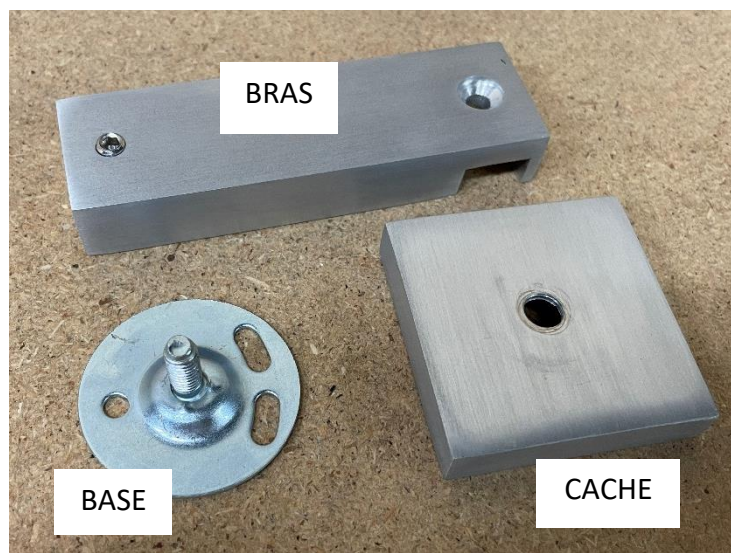

Le support est composé de 3 pièces : la base, les cache et le bras.

Dévisser et fixer la base du support avec les 2 grandes ouvertures vers le haut.



Notice de Pose : Tringle à rideau type chemin de fer



Repositionner le cache et revisser le bras sur la base.



À l'aide d'une clé Allen, dévisser la vis à la base du bras. Repositionner le bras à l'horizontale et revisser la vis.



Le support est maintenant installé.

Cette étape est à réaliser autant de fois que de supports sont fournis.

2^{ème} étape : fixer la tringle aux supports



Sur la partie supérieure de la tringle se trouve des plaques de serrage de vis (le nombre étant proportionnel au nombre de support fournis).

Notice de Pose : Tringle à rideau type chemin de fer

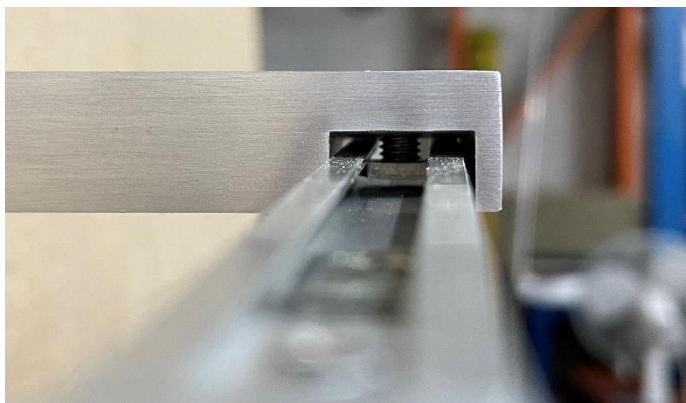

Le bras du support mural vient se positionner entre la plaque de serrage et la vis du côté creusé du support.



La tringle est maintenant installée et prête à accueillir le rideau.